

PRÉSTAMO BID  
5337 / OC - UR

ANEP - CODICEN

OBRA  
**CBT DE BARROS BLANCOS - CANELONES**

Cno. Lorenzo Ventura esq. Angel Caputti

FECHA

2022

ANEXO

**A**

HOJA

**1**

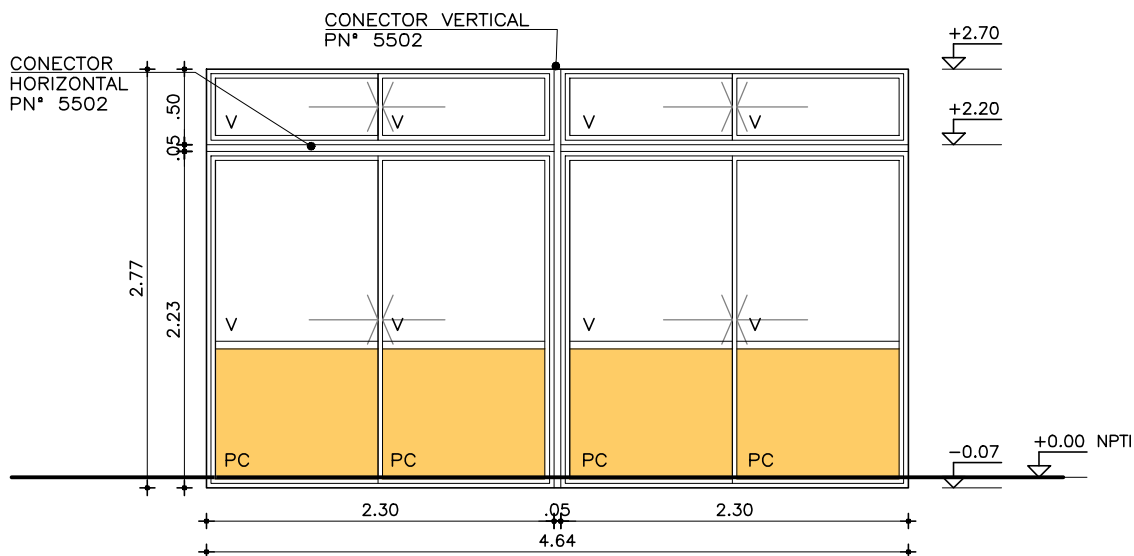

ABERTURAS CORREDIZAS  
EN FACHADAS - PROBBA - GALA

ESCALAS **1:50** DETALLES **-**

TIPO	A01	CANTIDAD	14	IZQ. DER.	UBICACION	AULAS - LABORATORIOS - SALA PROF. - ESP. MÚLT.
------	-----	----------	----	--------------	-----------	--

PREMARCO			MARCO GUIA (SIN ANODIZAR) : -		TAPAJUNTAS : -	
P E R F E C T O	S U P E R F I C I E N C I A		CORREDIZA		A C C E S O R I O S	ACCESORIOS DE CORREDIZA
		HOR.INFERIOR	93151/90120(HOJAS SUP.)			AMZ 6341 (CIERRE DE INYECCIÓN CENTRAL "LARA")
		HOR.SUPERIOR	90020			AMU 6574 (TIRADOR DE EMBUTIR 158mm)
		LATERALES	90021			
		DIVISOR HOR.				
		DIVISOR VERT.				
		PORTACONTR.				
		CONTRAVIDRIO				
		ELEM.ARMADO	1215/1239			
		CONECTOR HOR.	5502			
		CONECTOR VERT.	5502			
	J O I N T E R I O R	HOR.INFERIOR	90025			
		HOR.SUPERIOR	90025			
		LATERALES	90027			
		ENGANCHE	INTERIOR: 93016 INF 90028 SUP EXTERIOR: 90028			
		COMPLEMENTO				
		DIVISOR HOR.				
		DIVISOR VERT.				
		CONTRAVIDRIO				
		ELEM.ARMADO				
		OTROS				
SE DEBERÁN INSTALAR TODOS LOS ACCESORIOS INDICADOS POR EL FABRICANTE DE ACUERDO A LA LÍNEA, DIMENSIONES Y PESOS, QUE ASEGUEN EL PERFECTO FUNCIONAMIENTO DE LA ABERTURA.						

TERMINACION		ANODIZADO NATURAL CLASE A13 SEGÚN MCP			
-------------	--	---------------------------------------	--	--	--

VIDRIOS	ESPESOR: 6mm TIPO: COMÚN
	COLOCACION:

OBSERVACIONES	PC: PLACA CEMENTICIA e=10mm PINTDA s/MCP.
---------------	---

- NOTA** . TODAS LAS MEDIDAS SE VERIFICARAN EN OBRA.
- . Los marcos se amuraran sin sus correspondientes hojas, y deberán entregarse protegidos contra eventuales manchas por mortero de cal o cemento
  - . Todas las aberturas se dibujan vistas desde el exterior. Las medidas son en metros.

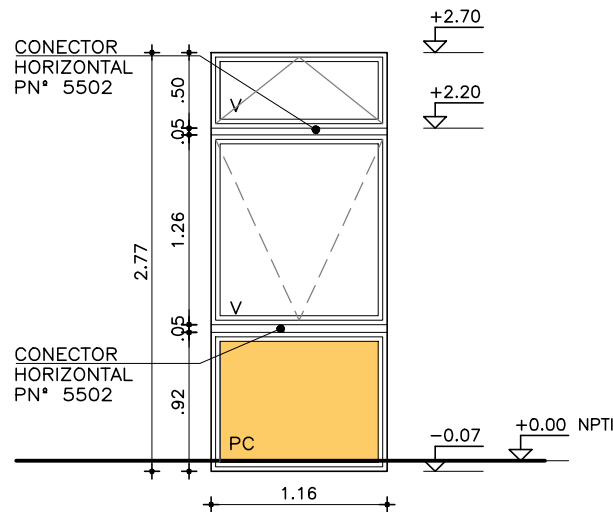
ABERTURAS PROYECTANTE - TABAQUERA  
EN FACHADAS - PROBBA - GALAESCALAS **1:50** DETALLES -

TIPO	A02	CANTIDAD	4	IZQ. DER.	UBICACION	SALAS DE REUNIONES - ADMINISTRACION - LIBROS
------	-----	----------	---	--------------	-----------	--

PREMARCO			MARCO GUIA (SIN ANODIZAR) : -		TAPAJUNTAS : -	
P E R F E C T O	O B J E T O	HOR.INFERIOR	90010 / 90011		A C C E S O R I O S	ACCESORIOS DE CORREDIZA
		HOR.SUPERIOR	90010 / 90011			AGG1574 BISAGRA 2 ALAS "FLASH"
		LATERALES	90010 / 90011			AGG1700 PAR COMPAS BANDEROLA "RALENTY"
		DIVISOR HOR.				AGB6254 CIERRE BANDEROLA
		DIVISOR VERT.				
		PORTACONTR.				APU2154 ALDABILLA
		CONTRAVIDRIO				AUR1530 BRAZO PROY Y DESLIZ
		ELEM.ARMADO	1215/1239			
		CONECTOR HOR.	5502			
		CONECTOR VERT.				
	P E R F E C T O	HOR.INFERIOR	90003 / 90005			
		HOR.SUPERIOR	90003 / 90005			
		LATERALES	90003 / 90005			
		ENGANCHE	INTERIOR:                      EXTERIOR:			
		COMPLEMENTO				
		DIVISOR HOR.				
		DIVISOR VERT.				
		CONTRAVIDRIO	92480			
		ELEM.ARMADO				
		OTROS	45050 / 3561 GOTERÓN			SE DEBERÁN INSTALAR TODOS LOS ACCESORIOS INDICADOS POR EL FABRICANTE DE ACUERDO A LA LÍNEA, DIMENSIONES Y PESOS, QUE ASEGUEN EL PERFECTO FUNCIONAMIENTO DE LA ABERTURA.

TERMINACION	ANODIZADO NATURAL CLASE A13 SEGÚN MCP
-------------	---------------------------------------

VIDRIOS	ESPESOR: 6mm TIPO: COMÚN
	COLOCACION:

OBSERVACIONES	PC: PLACA CEMENTICIA e=10mm PINTDA s/MCP.
---------------	---

**NOTA** . TODAS LAS MEDIDAS SE VERIFICARAN EN OBRA.

- . Los marcos se amuraran sin sus correspondientes hojas, y deberán entregarse protegidos contra eventuales manchas por mortero de cal o cemento
- . Todas las aberturas se dibujan vistas desde el exterior. Las medidas son en metros.

PRÉSTAMO BID  
5337 / OC - UR

ANEP - CODICEN

OBRA  
**CBT DE BARROS BLANCOS - CANELONES**

Cno. Lorenzo Ventura esq. Angel Caputti

FECHA 2022 ANEXO A HOJA 3

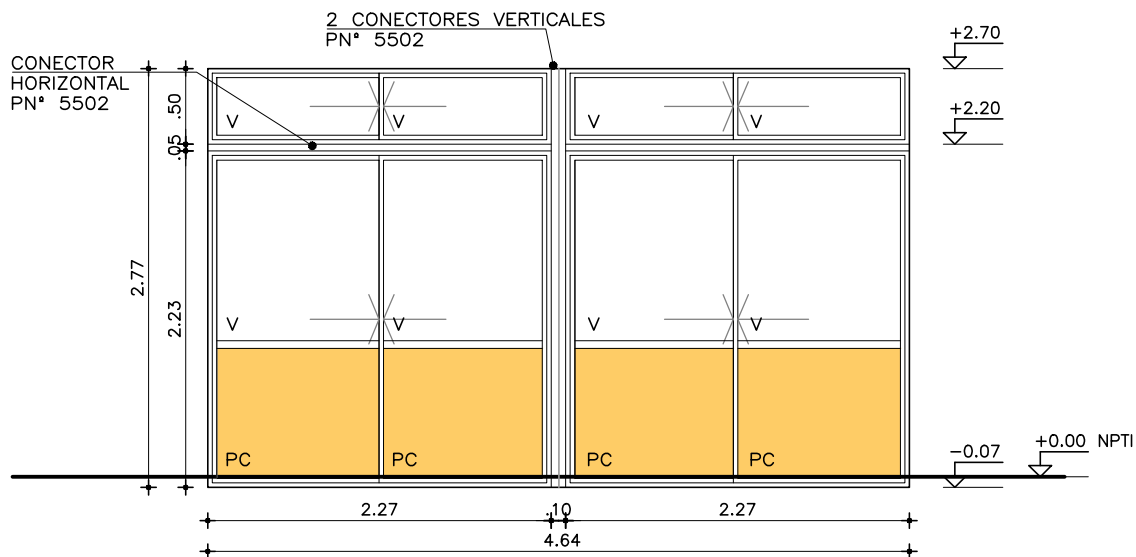

ABERTURAS CORREDIZAS  
EN FACHADAS - PROBBA - GALA

ESCALAS 1:50 DETALLES -

TIPO	A03	CANTIDAD	1	IZQ. DER.	UBICACION	DIRECCIÓN - TISANERÍA
------	-----	----------	---	--------------	-----------	-----------------------

PREMARCO		MARCO GUIA (SIN ANODIZAR) : -		TAPAJUNTAS : -	
		CORREDIZA		ACCESORIOS DE CORREDIZA	
S C O R R E D I Z A	HOR.INFERIOR	93151/90120(HOJAS SUP.)		AMZ 6341 (CIERRE DE INYECCIÓN CENTRAL "LARA")	
	HOR.SUPERIOR	90020		AMU 6574 (TIRADOR DE EMBUTIR 158mm)	
	LATERALES	90021			
	DIVISOR HOR.				
	DIVISOR VERT.				
	PORTACONTR.				
	CONTRAVIDRIO				
	ELEM.ARMADO	1215/1239			
	CONECTOR HOR.	5502			
	CONECTOR VERT.	5502			
P E R F E C T O	HOR.INFERIOR	90025			
	HOR.SUPERIOR	90025			
	LATERALES	90027			
	ENGANCHE	INTERIOR: 93016 INF 90028 SUP EXTERIOR: 90028			
	COMPLEMENTO				
	DIVISOR HOR.				
	DIVISOR VERT.				
	CONTRAVIDRIO				
	ELEM.ARMADO				
	OTROS				

SE DEBERÁN INSTALAR TODOS LOS ACCESORIOS INDICADOS POR EL FABRICANTE DE ACUERDO A LA LÍNEA, DIMENSIONES Y PESOS, QUE ASEGUEN EL PERFECTO FUNCIONAMIENTO DE LA ABERTURA.

TERMINACION	ANODIZADO NATURAL CLASE A13 SEGÚN MCP
-------------	---------------------------------------

VIDRIOS	ESPESOR: 6mm TIPO: COMÚN
	COLOCACION:

OBSERVACIONES	PC: PLACA CEMENTICIA e=10mm PINTDA s/MCP.
---------------	---

**NOTA** . TODAS LAS MEDIDAS SE VERIFICARAN EN OBRA.  
 . Los marcos se amuraran sin sus correspondientes hojas, y deberán entregarse protegidos contra eventuales manchas por mortero de cal o cemento  
 . Todas las aberturas se dibujan vistas desde el exterior. Las medidas son en metros.

PRÉSTAMO BID  
5337 / OC - UR

ANEP - CODICEN

OBRA  
**CBT DE BARROS BLANCOS - CANELONES**

Cno. Lorenzo Ventura esq. Angel Caputti

FECHA 2022 ANEXO A HOJA 4

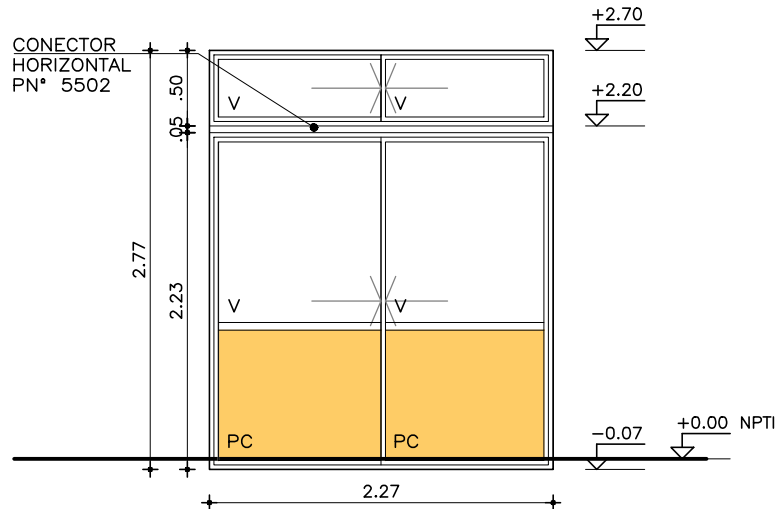

ABERTURAS CORREDIZAS  
EN FACHADAS - PROBBA - GALA

ESCALAS 1:50 DETALLES -

TIPO	A04	CANTIDAD	4	IZQ. DER.	UBICACION	SALA PROF. - PREPARADOR - ADSCRIP. - ESP. MÚLTIPLE
------	-----	----------	---	--------------	-----------	--

PREMARCO		MARCO GUIA (SIN ANODIZAR) : -		TAPAJUNTAS : -	
P E R F E C T O	S C O R R E D I Z A	CORREDIZA		A C C E S O R I O S	ACCESORIOS DE CORREDIZA
		HOR.INFERIOR	93151/90120(HOJAS SUP.)		AMZ 6341 (CIERRE DE INYECCIÓN CENTRAL "LARA")
		HOR.SUPERIOR	90020		AMU 6574 (TIRADOR DE EMBUTIR 158mm)
		LATERALES	90021		
		DIVISOR HOR.			
		DIVISOR VERT.			
		PORTACONTR.			
		CONTRAVIDRIO			
		ELEM.ARMADO	1215/1239		
		CONECTOR HOR.	5502		
	CONECTOR VERT.				
	A C C E S O R I O S	HOR.INFERIOR	90025		
		HOR.SUPERIOR	90025		
		LATERALES	90027		
		ENGANCHE	INTERIOR: 93016 INF 90028 SUP		EXTERIOR: 90028
		COMPLEMENTO			
		DIVISOR HOR.			
		DIVISOR VERT.			
		CONTRAVIDRIO			
		ELEM.ARMADO			
		OTROS			
			SE DEBERÁN INSTALAR TODOS LOS ACCESORIOS INDICADOS POR EL FABRICANTE DE ACUERDO A LA LÍNEA, DIMENSIONES Y PESOS, QUE ASEGUEN EL PERFECTO FUNCIONAMIENTO DE LA ABERTURA.		

SE DEBERÁN INSTALAR TODOS LOS ACCESORIOS INDICADOS POR EL FABRICANTE DE ACUERDO A LA LÍNEA, DIMENSIONES Y PESOS, QUE ASEGUEN EL PERFECTO FUNCIONAMIENTO DE LA ABERTURA.

TERMINACION	ANODIZADO NATURAL CLASE A13 SEGÚN MCP
-------------	---------------------------------------

VIDRIOS	ESPESOR: 6mm TIPO: COMÚN
	COLOCACION:

OBSERVACIONES	PC: PLACA CEMENTICIA e=10mm PINTDA s/MCP.
---------------	---

- NOTA** . TODAS LAS MEDIDAS SE VERIFICARAN EN OBRA.
- . Los marcos se amuraran sin sus correspondientes hojas, y deberán entregarse protegidos contra eventuales manchas por mortero de cal o cemento
  - . Todas las aberturas se dibujan vistas desde el exterior. Las medidas son en metros.

- Los marcos se amuraran sin sus correspondientes hojas, y deberán entregarse protegidos contra eventuales manchas por mortero de cal o cemento
- Todas las aberturas se dibujan vistas desde el exterior. Las medidas son en metros.



PRÉSTAMO BID  
5337 / OC - UR

ANEP - CODICEN

OBRA  
**CBT DE BARROS BLANCOS - CANELONES**

Cno. Lorenzo Ventura esq. Angel Caputti

FECHA

2022

ANEXO

**A**

HOJA

**7**

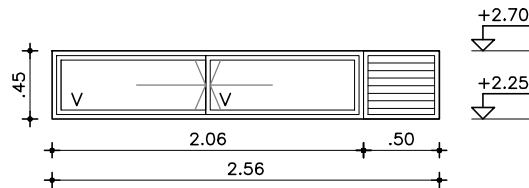

+0.00 NPTI

ABERTURAS CORREDIZAS - CELOSIA  
EN FACHADAS - PROBBA

ESCALAS **1:50** DETALLES -

TIPO	A07	CANTIDAD	2	IZQ.	1	UBICACION	SS.HH. ALUMNOS
				DER.	1		

PREMARCO			MARCO GUIA (SIN ANODIZAR) : -		TAPAJUNTAS : -		
P E R F E C T O	S U P E R F A C I E S		CORREDIZA		A C C E S O R I O S	ACCESORIOS DE CORREDIZA	
		HOR.INFERIOR	90120 - 90010			AMZ 6341 (CIERRE DE INYECCIÓN CENTRAL "LARA")	
		HOR.SUPERIOR	90020 - 90010			AMU 6574 (TIRADOR DE EMBUTIR 158mm)	
		LATERALES	90021 - 90010				
		DIVISOR HOR.					
		DIVISOR VERT.					
		PORTACONTR.					
		CONTRAVIDRIO					
		ELEM.ARMADO	1215/1239				
		CONECTOR HOR.					
		CONECTOR VERT.	93090				
		HOR.INFERIOR	90025				
		HOR.SUPERIOR	90025				
		LATERALES	90027				
		ENGANCHE	INTERIOR: 90028    EXTERIOR: 90028				
	COMPLEMENTO						
	DIVISOR HOR.						
	DIVISOR VERT.						
	CONTRAVIDRIO						
	ELEM.ARMADO						
	OTROS	1213 TABLILLA					
						SE DEBERÁN INSTALAR TODOS LOS ACCESORIOS INDICADOS POR EL FABRICANTE DE ACUERDO A LA LÍNEA, DIMENSIONES Y PESOS, QUE ASEGUEN EL PERFECTO FUNCIONAMIENTO DE LA ABERTURA.	

TERMINACION	ANODIZADO NATURAL CLASE A13 SEGÚN MCP
-------------	---------------------------------------

VIDRIOS	ESPESOR: 6mm TIPO: COMÚN
	COLOCACION:

OBSERVACIONES	
---------------	--

- NOTA** . TODAS LAS MEDIDAS SE VERIFICARAN EN OBRA.
- . Los marcos se amuraran sin sus correspondientes hojas, y deberán entregarse protegidos contra eventuales manchas por mortero de cal o cemento
  - . Todas las aberturas se dibujan vistas desde el exterior. Las medidas son en metros.

PRÉSTAMO BID  
5337 / OC - UR

ANEP - CODICEN

OBRA  
**CBT DE BARROS BLANCOS - CANELONES**

Cno. Lorenzo Ventura esq. Angel Caputti

FECHA

2022

ANEXO

**A**

HOJA

**8**

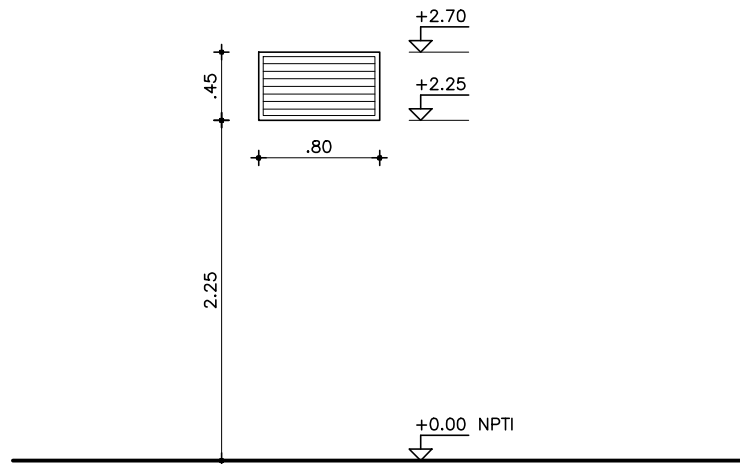

ABERTURAS CELOSIA  
EN FACHADAS - PROBBA

ESCALAS **1:50** DETALLES **-**

TIPO	A08	CANTIDAD	1	IZQ.	DER.	UBICACION	DUCTO SANITARIO
------	-----	----------	---	------	------	-----------	-----------------

PREMARCO			MARCO GUIA (SIN ANODIZAR) : -		TAPAJUNTAS : -	
P E R F E C T O	C E L O S		CORREDIZA		A C C E S O R I O S	ACCESORIOS DE CORREDIZA
		HOR.INFERIOR	90010			
		HOR.SUPERIOR	90010			
		LATERALES	90010			
		DIVISOR HOR.				
		DIVISOR VERT.				
		PORTACONTR.				
		CONTRAVIDRIO				
		ELEM.ARMADO	1215/1239			
		CONECTOR HOR.				
	CONECTOR VERT.					
	A B E R T U R A	HOR.INFERIOR				
		HOR.SUPERIOR				
		LATERALES				
		ENGANCHE	INTERIOR:	EXTERIOR:		
		COMPLEMENTO				
		DIVISOR HOR.				
		DIVISOR VERT.				
		CONTRAVIDRIO				
		ELEM.ARMADO				
		OTROS	1213 TABLILLA			
					SE DEBERÁN INSTALAR TODOS LOS ACCESORIOS INDICADOS POR EL FABRICANTE DE ACUERDO A LA LÍNEA, DIMENSIONES Y PESOS, QUE ASEGUEN EL PERFECTO FUNCIONAMIENTO DE LA ABERTURA.	

TERMINACION	ANODIZADO NATURAL CLASE A13 SEGÚN MCP
-------------	---------------------------------------

VIDRIOS	ESPESOR:	TIPO:
	COLOCACION:	

OBSERVACIONES	
---------------	--

- NOTA**
- TODAS LAS MEDIDAS SE VERIFICARAN EN OBRA.
  - Los marcos se amuraran sin sus correspondientes hojas, y deberán entregarse protegidos contra eventuales manchas por mortero de cal o cemento
  - Todas las aberturas se dibujan vistas desde el exterior. Las medidas son en metros.



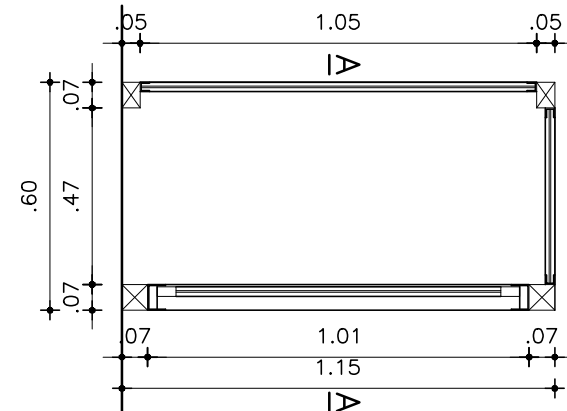

PERFILES VENTANA GUILLOTINA  
ALUMINIO ANODIZADO NATURAL CLASE A18  
VIDRIO COMUN 4mm  
MARCO:  
SUPERIOR E INFERIOR PN\* 2545+2518  
LATERAL: PN\*4525+0291+5565  
HOJA:  
HORIZONTALES: PN\*4505  
LATERALES: PN\*4504  
ENGANCHE CENTRAL: PN\*4507  
ACCESORIOS: A7040 — FELPILLA  
A0030 — BURLETE  
A1140 — RODAMIENTO  
A3640 — TOPE TAPÓN  
A3510 — TAPÓN  
AMU6554 — TIRADOR EMBUTIDO

## PLANTA DE TECHOS

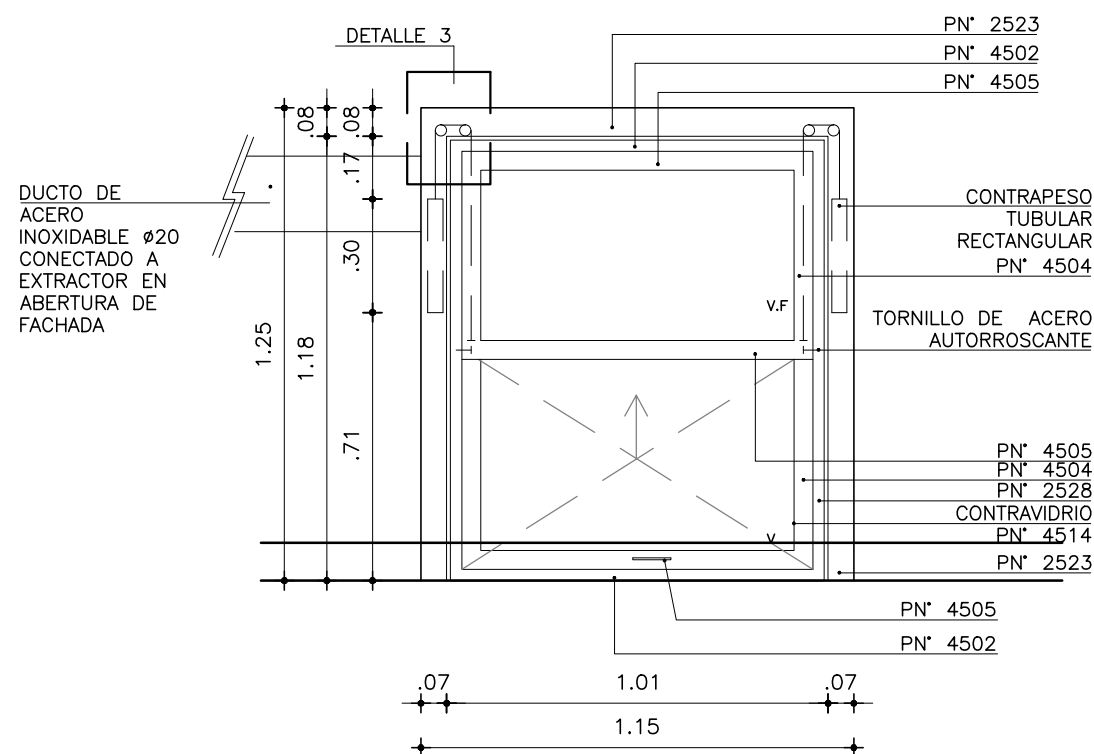
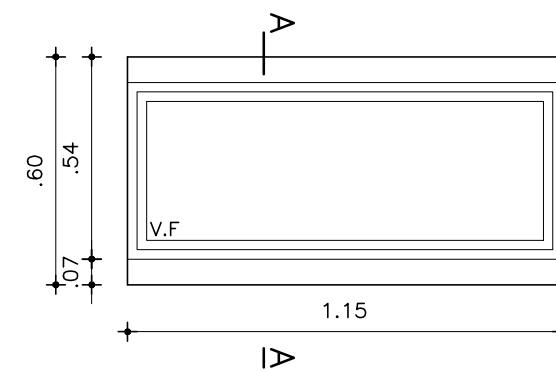

FACHADA

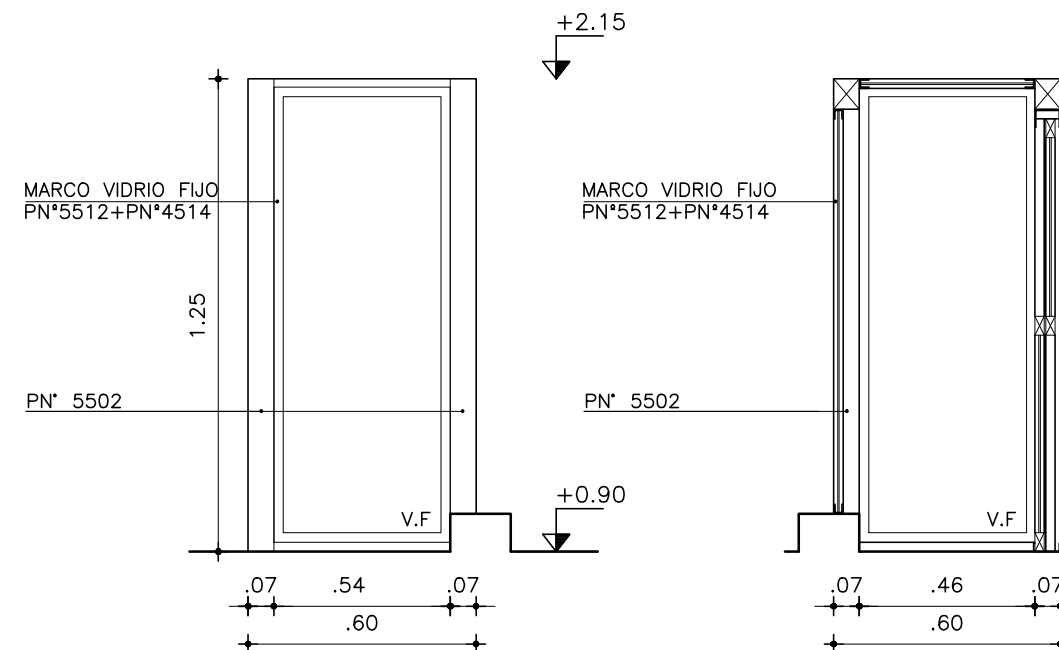

VISTA LATERAL

CORTE A-A

## CAMPANA DE HUMOS

ESCALA 1/20	DETALLES LAMINA
-------------	-----------------

TIPO	A09	CANTIDAD	1	IZQ. DER.	UBICACION	AYUDANTE PREPARADOR
------	-----	----------	---	--------------	-----------	---------------------

Extractor de 20 cm de diámetro, helicoidal con descarga directa al exterior para prestaciones de un caudal de 400m<sup>3</sup>/h con hélice y estructura metálica. Contará con tapa reversible de 3 posiciones de accionamiento (mediante cadena) y regulador electrónico, así como con todos los accesorios necesarios para el montaje.

DETALLE 1

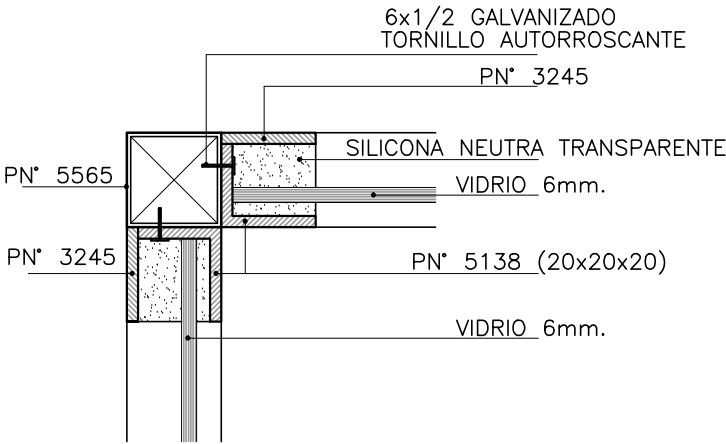

DETALLE 2

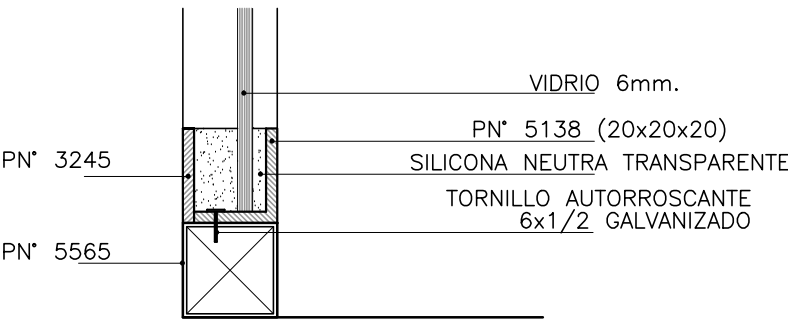

CORTE 1 – 1

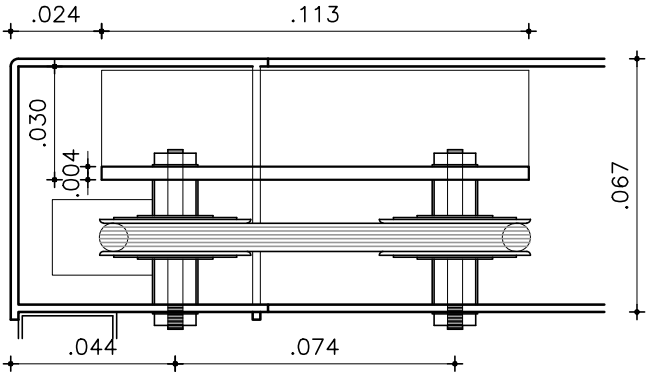

DETALLE 3

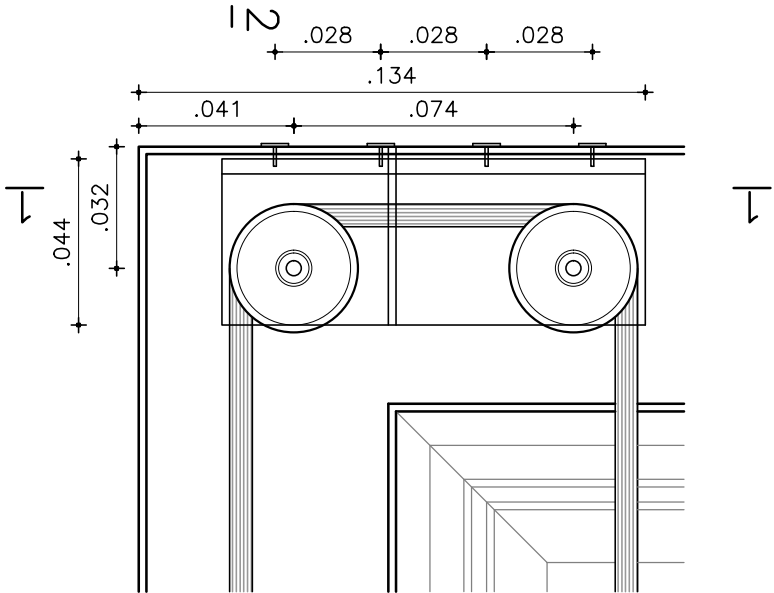

DETALLE CONTRAPESO

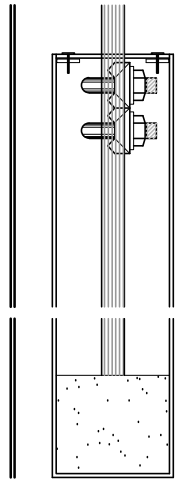

DETALLE ENGANCHE EN HOJA MOVIL

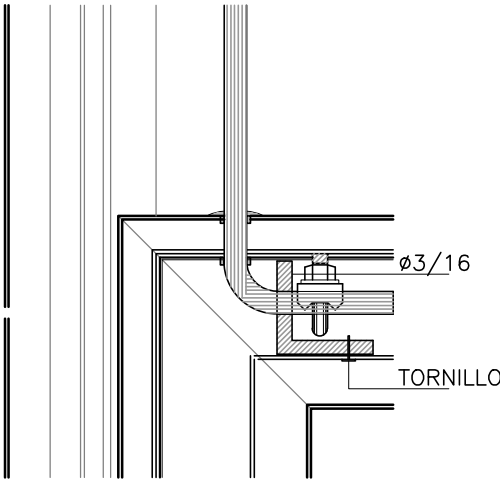

CORTE 2 – 2

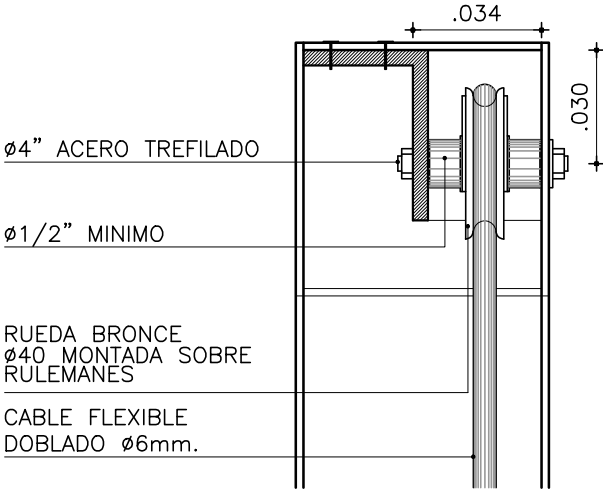

CAMPANA DE HUMOS

TIPO	A09	CANTIDAD	1	IZQ. DER.	UBICACION	AYUDANTE PREPARADOR
------	-----	----------	---	--------------	-----------	---------------------

ESCALA 1/20 DETALLES LAMINA

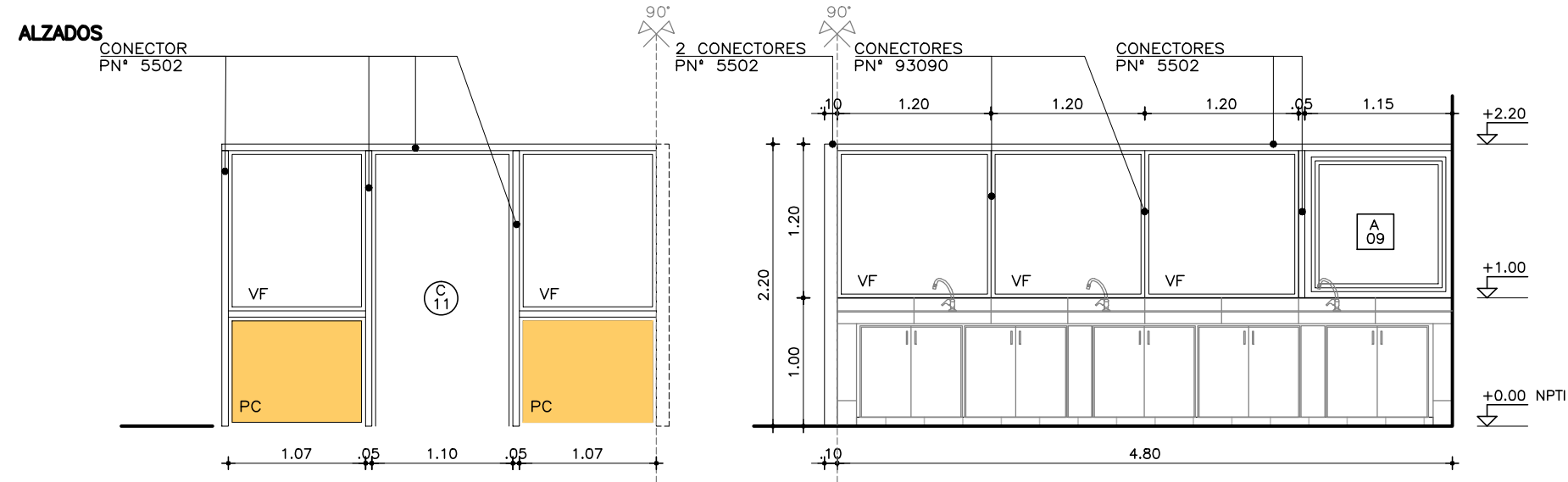

MAMPARA

						ESCALAS	1:50	DETALLES	—		
TIPO		A10	CANTIDAD		1	IZQ.		UBICACION		LOCAL PREPARADOR	
						DER.					
PREMARCO			MARCO GUIA (SIN ANODIZAR) : —						TAPAJUNTAS : —		
			CORREDIZA								
P E R F I C A D O	O L A R I O S	HOR.INFERIOR	90010						A C C E S O R I O S	ACCESORIOS DE CORREDIZA	
		HOR.SUPERIOR	90010								
		LATERALES	90010								
		DIVISOR HOR.									
		DIVISOR VERT.									
		PORTACONTR.									
		CONTRAVIDRIO									
		ELEM.ARMADO	1215/1239								
		CONECTOR HOR.									
		CONECTOR VERT.									
	A B E R T U R A	HOR.INFERIOR									
		HOR.SUPERIOR									
		LATERALES									
		ENGANCHE	INTERIOR:		EXTERIOR:						
		COMPLEMENTO									
		DIVISOR HOR.									
DIVISOR VERT.											
I N T E R I O R	CONTRAVIDRIO	92480									
	ELEM.ARMADO										
	OTROS										
TERMINACION			ANODIZADO NATURAL CLASE A13 SEGÚN MCP								
VIDRIOS			ESPESOR:		6mm		TIPO:		COMÚN		
			COLOCACION:								
OBSERVACIONES			PC: PLACA CEMENTICIA e=10mm PINTDA s/MCP.								

NOTA . TODAS LAS MEDIDAS SE VERIFICARAN EN OBRA.  
. Los marcos se amuraran sin sus correspondientes hojas, y deberán entregarse protegidos contra eventuales manchas por mortero de cal o cemento  
. Todas las aberturas se dibujan vistas desde el exterior. Las medidas son en metros.

PLANTA

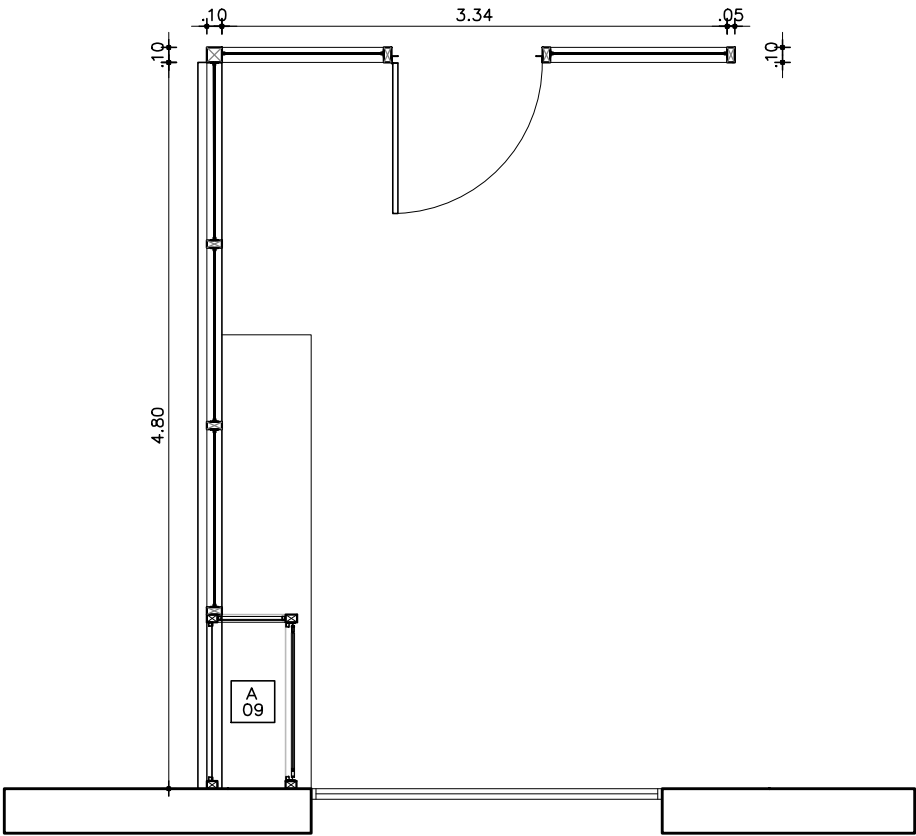

PRÉSTAMO BID  
5337 / OC - UR

ANEP - CODICEN

OBRA  
**CBT DE BARROS BLANCOS - CANELONES**

Cno. Lorenzo Ventura esq. Angel Caputti

FECHA

2022

ANEXO

**A**

HOJA

**12**

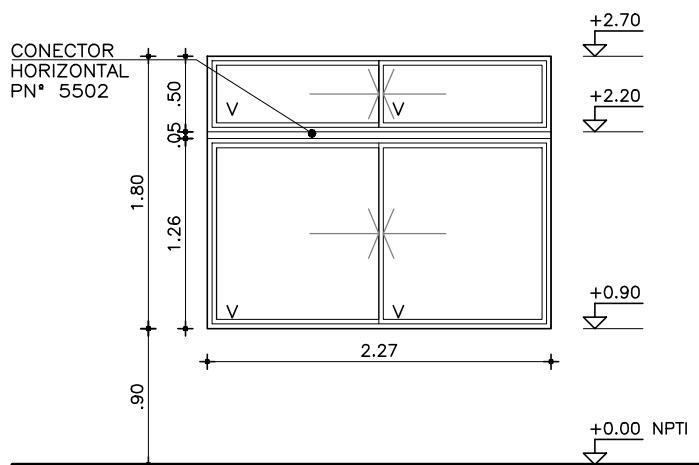

ABERTURAS CORREDIZAS  
EN FACHADAS - PROBBA

ESCALAS **1:50** DETALLES **-**

TIPO	A11	CANTIDAD	1	IZQ.	DER.	UBICACION	HALL
------	-----	----------	---	------	------	-----------	------

PREMARCO			MARCO GUIA (SIN ANODIZAR) : -		TAPAJUNTAS : -	
P E R F E C T O	O C U P A D O	HOR.INFERIOR	90120	A C C E S O R I O S	ACCESORIOS DE CORREDIZA	
		HOR.SUPERIOR	90020		AMZ 6341 (CIERRE DE INYECCIÓN CENTRAL "LARA")	
		LATERALES	90021		AMU 6574 (TIRADOR DE EMBUTIR 158mm)	
		DIVISOR HOR.				
		DIVISOR VERT.				
		PORTACONTR.				
		CONTRAVIDRIO				
		ELEM.ARMADO	1215/1239			
		CONECTOR HOR.	5502			
		CONECTOR VERT.				
	O C U P A D O	HOR.INFERIOR	90025			
		HOR.SUPERIOR	90025			
		LATERALES	90027			
		ENGANCHE	INTERIOR: 90028    EXTERIOR: 90028			
		COMPLEMENTO				
		DIVISOR HOR.				
		DIVISOR VERT.				
		CONTRAVIDRIO				
		ELEM.ARMADO				
		OTROS				
					SE DEBERÁN INSTALAR TODOS LOS ACCESORIOS INDICADOS POR EL FABRICANTE DE ACUERDO A LA LÍNEA, DIMENSIONES Y PESOS, QUE ASEGUEN EL PERFECTO FUNCIONAMIENTO DE LA ABERTURA.	

SE DEBERÁN INSTALAR TODOS LOS ACCESORIOS INDICADOS POR EL FABRICANTE DE ACUERDO A LA LÍNEA, DIMENSIONES Y PESOS, QUE ASEGUEN EL PERFECTO FUNCIONAMIENTO DE LA ABERTURA.

TERMINACION	ANODIZADO NATURAL CLASE A13 SEGÚN MCP
-------------	---------------------------------------

VIDRIOS	ESPESOR: 6mm TIPO: COMÚN
	COLOCACION:

OBSERVACIONES	
---------------	--

- NOTA**
- TODAS LAS MEDIDAS SE VERIFICARAN EN OBRA.
  - Los marcos se amuraran sin sus correspondientes hojas, y deberán entregarse protegidos contra eventuales manchas por mortero de cal o cemento
  - Todas las aberturas se dibujan vistas desde el exterior. Las medidas son en metros.